Anwendungsanleitung

für ein sauberes
Kaminfeuer-Erlebnis!

FEUER GLASKLAR®

... zuständig für SAUBERKEIT rund um Kamin und Ofen!

Version 05-2026

Liebe Freunde von Feuer & Flammen!

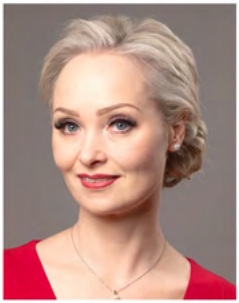

Wir schätzen das wunderbare Knistern des Feuers, die wohltuende Wärme und die tanzenden Flammen – perfekt zum Entspannen und Wohlfühlen. Doch der lästige Ruß auf den Scheiben und die staubige Entsorgung der Asche, kann unseren Genuss schnell trüben.

Obwohl sich Rußablagerungen auf den Scheiben nicht vollständig vermeiden lassen, macht FEUERGLASKLAR die Rußentfernung kinderleicht - so einfach wie das Fensterputzen. Und mit dem genialen Asche-SAUBER-Sauger entsorgst du Asche völlig staubfrei bis in die Mülltonne. Mit den Tools von FEUERGLASKLAR, kannst du deinen Ofen oder Kaminofen so sauber betreiben wie eine Zentralheizung.

Genieße deine Zeit am Feuer in vollen Zügen, ohne dich zeitaufwändig mit lästiger Reinigung aufhalten zu müssen. Ich bin überzeugt, dass auch du schon bald, wie Tausende zufriedener Kunden, von den FEUERGLASKLAR Tools begeistert sein wirst!

Liebe Grüße

Anna

von FEUERGLASKLAR

WICHTIGER HINWEIS

Schriftlich verfasste Anwendungsanleitungen können nie zu 100 % alle Erfahrungen unserer Kunden wiederspiegeln. Zwischenzeitliche Erfahrungen und verbesserte Fehlerbehebungen werden erst bei der nächsten Drucklegung berücksichtigt. Eine aktualisierte Anwendungsanleitung kannst du mit diesem QR-Code von unserer Webseite als PDF herunterladen.



Scanne diesen QR-CODE
und finde auf YOUTUBE
viele Anwendungsvideos!

10 x länger
rußfreie Kaminglasscheiben

Na klar, mit den Tools von FEUERGLASKLAR kannst du Kaminscheiben in nur wenigen Sekunden wieder glasklar säubern.

Aber stelle dir einmal vor, wie es wäre, wenn deine Kaminscheiben beim Abbrand viel weniger verrußen würden?



Jetzt gibt es ...

FIRE-RACK



Für jeden Brennraum geeignet



- Saubere Verbrennung ohne stark zu rußen,
- kein Wenden von Holzscheiben notwendig,
- ohne Wenden - Verbrennung bis zur Asche,
- mehr Sauberkeit rund um Kamin und Ofen.

FIRE-RACKS sind in 4 Standardmaßen sofort lieferbar.

Falls keine der Standardmaße in Ihren Brennraum passen sollte, werden auch Sondermaße angefertigt.



QR-Code scannen und VIDEO ansehen!

Ein wirklich nützliches Tool für mehr Freude an glasklaren Kaminscheiben.

Vorbereitungen

Um das Erlebnis sauberer Scheiben von Anfang an genießen zu können, verwende in deinem Kaminofen unbedigt eine FIRE-RACK für den Holzabbrand.



FEUER-STARTER platzieren

An der Stelle, wo das Feuer beginnen soll, platziere unten zwischen zwei Holzscheiten einen FEUER-STARTER. Schiebe den Anzünder möglichst weit zwischen das Holz, aber nur so weit, dass du das Anzünden mit einem Gasbrenner Anzünder noch mühelos anzünden kannst.

FEUER-BOOSTER hinzufügen

Oberhalb des FEUER-Starters lege ein oder zwei FEUER-BOOSTER auf das Holz. Die BOOSTER sorgen mit der langsamen Abgabe von umweltfreundlichem Brennstoff dafür, dass sich die Flammen schneller ausbreiten.



Luftzufuhr öffnen

Ein sich schnell ausdehnendes Feuer braucht viel Sauerstoff. Öffne deshalb die Luftzufuhr zum Brennraum. Je nach Kaminofen kann die Einstellung unterschiedlich sein. Bestimme für deinen Kaminofen die optimale Luftzufuhr.

So geht`s ...

ganz einfach nur mit vollen Holzscheiten anzünden, wenig Aufwand - mehr Freude an FEUER & FLAMMEN.

FEUER-STARTER anzünden

Am wirkungsvollsten geht es mit dem FEUERGLASKLAR Gasbrenner-Feueranzünder.



Kleinholz oder Holzwolle brauchst du nicht mehr

Auf Kleinholz, auch Anzündholz genannt, kannst du zukünftig verzichten. Ebenso auf die krümelnden Anzünder aus Holzwolle. Mit den Tools von FEUERGLASKLAR sorgst du Schritt für Schritt für mehr Sauberkeit rund um Kamin und Ofen.



QR-Code scannen und VIDEO ansehen!

Wirklich nützliche Tools für mehr Freude an glasklaren Kaminscheiben.

Für Sauberkeit rund um Ofen und Kamin nutze diese 3 Werkzeuge



Kaminscheiben in nur wenigen Sekunden reinigen



Asche-SAUBER-Sauger um Asche staubfrei zu beseitigen

Handstaubsauger zum Aufsaugen von Holzspäne nach dem Befüllen



Scanne den QR-Code und schaue dir diese 3 Werkzeuge näher an!

Vorbereitungen zur Kaminscheibenreinigung

Beim Verheizen von harzhaltigem Brennmaterial, oder wenn ein Kaminofen über längere Zeit nicht gereinigt wurde, kann sich hartnäckiger Ruß an der Ofenscheibe regelrecht festbrennen. Zur Entfernung liegt jeder Box ein Glasschaber bei. Diese muss vor Gebrauch entsichert, also umgedreht werden.

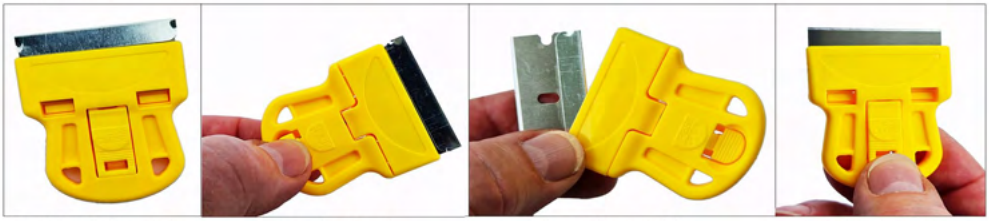

Der Glasschaber wird sicherheitshalber mit umgedrehter Klinge geliefert.

Durch starken Druck auf den PRESS-Button kann die Halterung geöffnet werden.

Klinge sehr vorsichtig entnehmen, umdrehen und wieder in die Halterung einlegen.

Der Glasschaber ist mit scharfer Klinge sofort einsatzbereit. Nach Gebrauch sichern!

Handstaubsauger bereithalten

Beim Öffnen von Ofenklappe oder Kaminscheibe ist ein Handstaubsauger hilfreich. Oft fallen wenige Aschepartikel heraus, die du mit dem FEUERGLASKLAR Handstaubsauger hervorragend aufsaugen kannst. Durch intensiven Abbrand in Verbindung mit starker Verrußung lagern sich oft auch lose Rußpartikel an den Scheiben an. Wenn das der Fall ist, empfehlen wir, vor dem Einsatz beider Reiniger, zuerst lose Rußpartikel mit dem Asche-SAUBER-Sauger abzusaugen. Das vereinfacht den nachfolgenden Reinigungsvorgang und erspart dir viel Schmiererei.

Die Anwendung in Einzelschritten

Stelle sicher, dass Kamin oder Ofen vollständig abgekühlt ist, bevor du mit der Reinigung der Feuersichtscheiben beginnst. WICHTIG: Beide Handwischer sollen vor der Verwendung trocken sein. Öffne die Scheiben oder die Ofenklappe und sauge herausgefallene Aschepartikel auf.

Das FEUERGLASKLAR System besteht aus 2 Komponenten, die nacheinander angewendet werden. Und so geht's:

Schritt 1 – Anwendung von Rußlöser

Mit der Haushalts-Box liefern wir beide Reiniger in praktischen Dosierflaschen, womit du die richtige Menge ganz einfach einstellen kannst. Wirf einen Blick in das beiliegende kleine Heft, eine Anleitung zur Verwendung der Dosierflaschen. Die PROFI-BOX enthält keine Dosierflaschen, Profis beherrschen die richtige Dosierung. Solltest du aber Schwierigkeiten mit der richtigen Dosierung haben, kannst du im Shop leere Dosierflaschen bestellen.

Verwendung der Dosierflasche - ganz einfach!

Die Verwendung der Dosierflasche ist kinderleicht! Je nach Größe der zu reinigenden Fläche benötigst du mehr oder weniger Reinigungsmittel. Experimentiere ein wenig, um herauszufinden, ob 20 ml, 15 ml oder sogar noch weniger die perfekte Menge für deine Scheibenreinigung sind.



Abbildung Dosierbehälter mit Filzschreiber Strich bei 20 ml

WICHTIG: Du hast die richtige Dosierung erreicht, wenn beim Auftragen auf die Feuerglasscheiben aus dem Schaumstoff-Handwischer kein Tropfen mehr herausläuft!

TIPP: Mit einem Filzstift kannst du dir am Dosierbehälter eine Markierung anbringen.

Um die richtige Menge zu dosieren, drücke bei verschlossenen Deckeln, so oft mittig auf die Rußlöser Dosierflasche bis du ca. 15 - 20 ml in den Dosierbehälter (siehe Abbildung) gefüllt hast. Entleere dann deine Füllung in die gelbe Schale.

Tauche den trockenen, gelben oder gelb/schwarzen Schaumstoff-Handwischer in die gelbe Schale. Durch ein leichten Druck auf den Schaumstoff-Handwischer saugst du etwas Rußlöser in den Schwamm auf. Sollte nach dem Herausheben aus dem Schaumstoff des Handwischers noch Reinigungsmittel tropfen, so streife den Handwischer am Rand der Schale ab.



Einfüllen



Eintauchen



Mit dem so leicht getränkten Schaumstoff-Handwischer gleite, mit nur geringem Druck, sanft über die verrußte Scheibe von oben beginnend, erst waagerecht, dann senkrecht und dann in die Runde bis sämtlicher Ruß gelöst ist. Schwer zugängliche Stellen, die du mit dem Handwischer nicht erreichst, kannst du ganz leicht mit den beiliegenden Schwammstäbchen (in der PROFI-BOX enthalten) säubern. Spritzer von Harz oder stark eingebrannten Ruß einfach den beiliegenden Glasschaber entfernen

Trockenreiben

Nehme nun ein großes Blatt saugfähiges Haushaltspapier und sauge damit den durch Rußlöser gelösten Ruß auf. Wische die noch feuchte Scheibe mit dem Haushaltspapier völlig trocken. Ganz wichtig: so lange trockenreiben, bis auf der ganzen Scheibe ein leicht weißer Schleier erkennbar wird. Der Ruß ist nun gelöst. Du kannst mit „Schritt 2“ beginnen.


Weißer Schleier auf der Scheibe

Schritt 2 – Verwende GlasGlanz

Um die richtige Menge für eine Anwendung zu dosieren, drücke bei verschlossenen Deckeln, so oft mittig auf die GlasGlanz Dosierflasche bis du je nach Größe der zu reinigenden Scheiben ca. 15 - 20 ml in den Dosierbehälter (siehe Abbildung) gefüllt hast. Entleere dann deine Füllung in die blaue Schale. Tauche den trockenen, blauen Handwischer in die blaue Schale ein. Durch einen leichten Druck auf den Schaumstoff-Handwischer saugst du Glasglanz in den Schwamm auf. Mit dem so getränkten blauen Pad verteile von oben beginnend erst waagerecht, dann senkrecht Glasglanz gleichmäßig auf die gesamte Scheibe, bis in alle Ecken.

Nehme anschließend ein Blatt mehrlagiges Haushaltspapier und reibe die Scheibe trocken - und zwar so lange, bis die Scheibe absolut trocken ist. Das Trockenreiben mal waagerecht, mal senkrecht durchführen, um Schlieren zu vermeiden. Prüfe nun ob die Scheibe absolut schlierenfrei ist. Solltest du noch Schlieren feststellen, bitte du den 2. Schritt mit Glasglanz bis zur absoluten Streifenfreiheit wiederholen. Und ja, du kannst mit Glasglanz auch deine Scheiben von außen streifenfrei gleich mit säubern.

Schaumstoff-Handwischer & Schalen säubern

Nehme beide Schalen mit den Handwischern und befülle diese zusammen mit dem darin befindlichen verschmutzten Handwischern mit viel warmen Wasser. Drücke nun die Handwischer mehrmals kräftig in die mit Wasser gefüllte Schale. Die Reinigungsmittel werden ausgespült, das Wasser verfärbt sich dunkel. Schütte das Wasser in den Ausguss. Wiederhole diesen Vorgang mehrere Male mit sauberem, warmen Wasser, bis die Handwischer und beide Schalen wieder völlig sauber sind.

Lagere dann beide Schaumstoff-Handwischer seitlich, genau wie abgebildet, damit diese bis zur nächsten Anwendung wieder austrocknen können. Stelle beide Schalen danach wieder in die Box oder in den Tragekasten.



Jetzt bist du fertig!

Personenschutz

Das FEUERGLASKLAR Reinigungssystem wurde so konzipiert, dass Anwender bei korrekter Anwendung, so gut wie gar nicht mit den Reinigungsmitteln in Berührung kommen. Allerdings, auch wenn in den Videos und auf Bildern Personen ohne Personenschutz gezeigt werden, sind wir gemäß Gesetz verpflichtet, auf einen ausreichenden Personenschutz, aufgrund der verwendeten Chemikalien hinzuweisen! Wir empfehlen hiermit also, weil das Gesetz es so vorschreibt, vor Benutzung der Produkte Gummihandschuhe anzuziehen und die Augen mit einer Schutzbrille vor Spritzern zu schützen. Die Verwendung der Reiniger ohne ausreichenden Personenschutz geschieht auf eigene Gefahr.

Falls du dir nicht sicher bist, ob du sauber arbeiten kannst und ob angrenzende Bauteile von Kamin und / oder Ofen chemikalienfest sind, solltest du vorher eine wasserfeste Abdeckung der vorhandenen Anschlusselemente vornehmen. Verwende das Reinigungssystem nur an unbeschichteten oder unversiegelten Kaminglasscheiben. Gegebenenfalls beim Hersteller anfragen.

Wichtige Sicherheitshinweise WARNUNG!

Verwende die Produkte ausschließlich wie in dieser Anleitung beschrieben. Die Verwendung der Produkte auf Flächen, außer Feuerglasscheiben innen und außen ist verboten. Kinder unter dem 18. Lebensjahr und Personen mit eingeschränkten körperlichen, sensorischen oder geistigen Fähigkeiten dürfen diese Produkte nicht verwenden.

- Leere und reinige die Schalen vor und nach der Verwendung, um Ablagerungen zu verhindern.
- Geringe Reste der Reiniger sind umweltverträglich und können im Abfluß entsorgt werden.
- Nicht zur Reinigung von heißen Kaminscheiben verwenden, Kamin muss völlig erkaltet sein.
- Setze die Produkte keiner direkten Sonneneinstrahlung, offenen Flammen oder Hitze aus.
- Die Produkte müssen kühl gelagert werden und dürfen nicht erhitzt werden.
- Produkte kindersicher aufbewahren. Nicht zum Trinken oder zum Verzehr geeignet.
- Verwende die Produkte nicht, wenn ein Teil oder ein Behälter beschädigt ist oder Mängel aufweist.
- Eine Haftung für mögliche falsche Anwendungen ist grundsätzlich ausgeschlossen!

Der **FEUERGLASKLAR Asche-SAUBER-Sauger**, eine besonders leistungsfähiges Gerät mit 1200 W wurde speziell zur staubfreien Säuberung von Feuerstellen und Brennräumen entwickelt. Keine Staubentwicklung mehr, wie eine solche in der Regel beim Ausleeren eines Ascheeimers in eine Mülltonne entsteht.

Das Besondere - der Filterbeutel: Den mit Asche gefüllten Filter ganz einfach in eine Mülltonne werfen und einen neuen Filterbeutel einlegen. Ganz sauber – ohne Staubentwicklung. Mit dem **Asche-SAUBER-Sauger** ist die Entfernung von Asche also auch im weißen Outfit möglich.

Technische Daten
Staubsauger mit 20 Liter Behälter
HEPA Feinstaubfilter (vor dem Motor)
Input: 220-24 V AC, 50/60 Hz
Motor: 1200 Watt (entgegen Angabe am Gerät)
Behälter: 20 Liter
flexibler Schlauch mit Adapter: 1,25 m
2 Meter langer Schlauch ist bestellbar
Aluminiumrohr: 20 cm
4 Laufrollen



Sicherheitshinweise
WARNUNG!

Verwende das Gerät nur wie in dieser Anleitung beschrieben und nur mit den Original FEUERGLASKLAR Filtertüten und HEPA-Filter. Verwende das Gerät nicht, wenn ein Teil beschädigt ist oder es Mängel aufweist. Ersetze ein beschädigtes oder defektes Gerät unverzüglich.

Kinder sowie Personen mit eingeschränkten körperlichen, sensorischen oder geistigen Fähigkeiten oder ohne ausreichende Erfahrung und Kenntnis dürfen dieses Gerät nur dann verwenden, wenn sie beaufsichtigt werden oder in die sichere Benutzung des Gerätes eingewiesen wurden und die bestehenden Gefahren verstehen. Kinder dürfen nicht mit dem Gerät spielen. Reinigung und Wartungsarbeiten dürfen nicht von unbeaufsichtigten Kindern durchgeführt werden.

Sauge nur völlig abgekühlte, kalte Asche aus Feuerstellen, Holz / Kohleöfen, Aschenbechern und Grills. Prüfe, ob die Asche kalt ist, indem du mit hitzegeeigneten Metallwerkzeugen nach Glut suchst. Kalte Asche gibt keine merkbare Wärme ab.



Zur Trennung gesundheitsgefährdender Stäube (Klassen L, M, H) nicht verwenden. Keine Objekte aufsaugen, wenn sie brennen, glühen, > 60 °C warm, entzündlich, feucht oder flüssig sind.

Setze das Gerät keiner direkten Sonneneinstrahlung, offenen Flammen oder Hitze aus.

ACHTUNG! Wir empfehlen, den Aschesauger bei einem Füllvolumen von ca. 50 % gegen einen neuen Filterbeutel auszutauschen. Aus einem überfüllten Filtersack kann der starke Motor nicht mehr genügend Luft absaugen. Das kann dazu führen, dass aufgrund fehlender Luftmenge mikroskopisch kleine Aschepartikel durch den mehrlagigen Filter gepresst werden.

Ziehe das Gerät niemals am Kabel aus der Steckdose, sondern nur über den festgehaltenen Stecker. Trage das Gerät nicht am Stromkabel und tauche den Sauger nicht in Wasser. Verwende das Gerät niemals ohne Filterbeutel, ohne Filtersicherung oder ohne eingesetzten Feinstaub-HEPA-Filter. Sauge keine explosiven Stoffe, wie Mehl, o.ä. auf und führe keine Objekte in die Öffnungen ein. Verwende das Gerät nie mit einer blockierten Öffnung.

Gewährleistung

Alle Änderungen und/oder Modifikationen am Gerät haben ein Erlöschen der Gewährleistung zur Folge. Wir übernehmen keine Haftung für Schäden durch unsachgemäße Verwendung des Gerätes. Dieses Gerät ist für den Hausgebrauch konzipiert. Geringe Änderungen in der laufenden Produktion sind möglich und dienen dem Fortschritt.

Verwendung



Prüfe, ob der Filtersack im Behälter eingelegt und dicht mit dem Einlassstutzen verbunden ist. Verlege die Filtersicherung hinter der stabilen Pappe und befestige diese in die Aufhängung vorne.

Stelle sicher, dass der Partikel-Feinstaubfilter im Behälterdeckel eingelegt ist. Befestige den Behälterdeckel mit dem Behälter mithilfe der Klemmverschlüsse.

Führe den Schlauch in die Ansaugöffnung ein, drehe ihn bis er einrastet. Setze die Aluminiumdüse auf das Ende des Schlauchs. Wickele das Stromkabel ab und stecke den Stecker in eine Steckdose. Verwende den Ein/Aus-Schalter, um das Gerät ein- oder auszuschalten. Nach Gebrauch trenne das Stromkabel von der Steckdose.

Reinigung

Reinige das Gerät und den Behälter regelmäßig mit einem weichen, sauberen und trockenen Tuch. Vermeide scheuernde Reinigungsmittel, welche die Oberfläche beschädigen können. Verwende keine aggressiven chemischen Reinigungsmittel wie Ammoniak, Säuren oder Aceton zur Reinigung des Gerätes.



HEPA- Partikelfilter, auswaschbar und leicht auszutauschen

Filterwechsel / Partikelfilter / Reinigung

Öffne die Klemmverschlüsse und nehme den Behälterdeckel vom Behälter ab. Entnehme den mit Asche gefüllten Filtersack zur Entsorgung. Ersetze den Filtersack durch einen neuen FEUERGLASKLAR Originalfilter. Schiebe den Filtersack auf den Einblasstutzen und sichere diesen mit der Sicherung.

Bei jedem Wechseln des Filterbeutels, empfehlen wir, den HEPA-Partikelfilter gründlich auszuwaschen oder nach mehrfachem Gebrauch gegen einen neuen Original FEUERGLASKLAR HEPA-Partikelfilter austauschen.

Sollten sich tatsächlich durch Überdruck Mikrostaubpartikel außerhalb des Filterbeutels im Auffangbehälter verteilt haben, können diese durch feuchtes Auswischen oder kurzes Ausspülen mit Wasser leicht entfernt werden.

Der FEUERGLASKLAR Akku-Handstaubsauger
mit Doppel-Filter Funktion wurde speziell zur leichten Sauberhaltung rund um Kamin und Ofen konzipiert. Das Gerät ist ausschließlich zum Absaugen minimaler Verschmutzungen gedacht, wie z.B. Holzspäne beim Befüllen, oder Flugasche, welche beim Öffnen des Kamins, bzw. der Scheibe austreten kann. Dieses Gerät darf nicht verwendet werden um Ruß oder Asche aus einem Brennraum abzusaugen! Dafür empfehlen wir den Asche-SAUBER-Sauger mit Filterbeutel!



Gerät aufladen
Nutze zum Aufladen ein handelsübliches Ladegerät mit USB-C Anschluss. Der Anschluss befindet sich am Griffende. Die Batterieanzeige zeigt mit in % an, dass das Gerät aufgeladen wird.


Gerät aufladen
mit USB-C Handy-Ladegerät



Gerät benutzen
Drücke auf die ON/OFF Taste zum Ein- und Ausschalten des Saugmotors. Für noch mehr Saukraft drücke die Powertaste. Während der Arbeit wird die verbleibende Entladezeit des Geräts auf dem LED-Display angezeigt. Die Prozentanzeige nimmt während der Arbeit kontinuierlich ab, das Gerät sollte dann wieder aufgeladen werden.

Entriegelungstaste für den Staubbehälter
Schalte das Gerät aus. das Gerät verfügt über eine Ein-Knopf-Staubabwurf-Funktion. Richte die Saugöffnung auf den Mülleimer, drücke die Taste zum Lösen des Staubbehälters. Die Klappe öffnet sich und der Schmutz kann so leicht entleert werden.



Saugleistung lässt nach / Gerät schaltet ab
Je nach Einsatzart kann der Luftdurchsatz des HEPA-Filters kürzer oder länger ausfallen. Durch das Aufsaugen sehr feiner Staubpartikel können die Poren des Filters verstopfen. Dies wird im Display des Gerätes mit der Meldung **"FU"** angezeigt. Feststellbar auch an stark nachlassender Saugkraft. Bei zu wenig Luftdurchsatz kann der Geräteschutz das Gerät sogar abschalten. Diese Hinweise auf einen verstopften HEPA-Filter sollten Sie nicht ignorieren.
Bitte den Filter reinigen oder einen neuen Filter einsetzen.



Reinigung des Gerätes

Die Oberfläche des Saugers bitte nicht mit scharfen Mitteln reinigen. Verwende ein weiches Tuch und neutrales Reinigungsmittel. Das Tuch möglichst trocken benutzen, damit keine Feuchtigkeit in die elektrischen Bauteile gelangt.

Reinige die Filter regelmäßig. Beide Filter können ausgewaschen werden. Je nach Menge der Anwendungen empfehlen wir den HEPA-Flter nach ca. 2-3 Monaten auszutauschen.

Nehme dazu den Staubbehälter vom Gerät ab. Entnehme daraus die Filtereinheit. Durch eine Drehung kannst du den HEPA-Filter aus dem Metallfilter herausnehmen und ebenso nach der Reinigung wieder hereindrehen.

Beide Filter können nass gereinigt werden. Setze erst nach der Trocknung die Filter wieder zusammen in den Staubbehälter.



Sicherheitshinweise

VORSICHT!

Schalte das Gerät beim Ladevorgang aus. Während des Ladevorgangs fühlt sich der Griff des Gerätes warm an, das ist normal. Schalte den Handstaubsauger nach jedem Gebrauch aus. Blockiere niemals die Abluftöffnungen während des Saugens. Verwende den Sauger ausschließlich mit der zusammengebauten Filtereinheit. Das Gerät, bitte niemals zerlegen oder kurzschließen.

Technische Daten

Art: Beutelloser Akku-Handstaubsauger
Model: MS21Y02B-2 FEUERGLASKLAR
Input: DC 11,1V / 120W
Motor: BLCD - 120 Watt
Batterie: 3 x 2000 mAh
Schmutzbehälter: 200 ml
Max.Laufzeit: 30 Min.
Ladezeit: 3 - 5 Std.
Saugleistung: 16000 Pa
Power-Taste

ACHTUNG!

Wenn der Strom des Gerätes zu niedrig ist, wird dies am Display mit 0% angezeigt. Dann ist die Batterie zu schwach ist, um den Sauger zu betreiben. Wenn das Gerät längere Zeit nicht benutzt wurde, wird der erste Ladevorgang in den Erhaltungsladezustand geladen, um die Batterie zu aktivieren, und es wird mehr Ladezeit benötigt. Bitte nutze das Gerät nicht für Dauerbelastung. Die Lebensdauer des Gerätes würde sich erheblich verkürzen. Wenn am Display „FU“ angezeigt wird, überprüfe bitte, ob das Gerät durch einen überfüllten Staubbehälter blockiert wird. Schalte dann das Gerät aus und reinige es. Nach der Reinigung kann das Gerät wieder aufgeladen und betrieben werden.

GEFAHR!

Keine brennbaren Stoffe oder Flüssigkeiten aufsaugen. Das Gerät ist kein Nasssauger. Asche nur in geringen Mengen, niemals die Asche ganzer Kamine oder Öfen aufsaugen. Der Sauger würde das nicht schaffen, der HEPA-Filter wäre sofort dicht und der Motor würde blockieren. Tauche den Sauger niemals in Wasser oder andere Flüssigkeiten.

WARNUNG!

Verwende kein beschädigtes USB-C Ladegerät. Der Sauger darf nicht von Personen (einschließlich Kinder) mit eingeschränkten körperlichen, sensorischen oder geistigen Fähigkeiten oder mangelnde Erfahrung und Kenntnisse benutzt werden.wenn irgend etwas am Gerät beschädigt ist. Das Gerät darf nicht von Personen (einschließlich Kinder) mit eingeschränkten körperlichen, sensorischen oder geistigen Fähigkeiten oder mangelnde Erfahrung und Kenntnisse benutzt werden.

ANWENDUNGSHINWEISE



Mit dem Kauf eines FEUERGLASKLAR Tischfeuers hast du eine gute Wahl getroffen. Durch die sichere Handhabung kannst du alle Tischfeuer sowohl innen als auch außen betreiben. Weil ein schönes Flammenspiel viel Sauerstoff benötigt, achte in Wohnräumen bitte auf eine gute Belüftung. Lese bitte diese Anwendungshinweise und die Sicherheitshinweise für FEUERGLASKLAR- Safe Liquid sorgfältig, damit du das Tischfeuer in vollen Zügen genießen kannst.

Gemütliche Lagerfeuerromantik

Die Produkte von FEUERGLASKLAR sorgen für Sauberkeit rund um Kamin, Ofen. Auch beim Tischkamin sorgen wir für Sicherheit und Sauberkeit. Ein Tischfeuer erzeugt in Wohnräumen wie auf Terrasse und Balkon ein angenehmes Ambiente. Mit Freunden gemeinsam am Feuer wenn zu sitzen, erzeugt ein einzigartiges Gefühl von Lagerfeuerromantik. Unsere Anwender berichten davon, dass lange Sommerabende, mit unseren wärmenden Tischkaminen, aufgrund der heimeligen Lagerfeuerromantik, unendlich lange ausgedehnt wurden. Du kannst alle Vorteile von loderndem Feuer genießen, ohne dich um einen Schornstein oder Rauch sorgen zu müssen.

Platzierung des Tischfeuers

FEUERGLASKLAR Tischfeuer sollte auf einem ebenen, sicheren und stabilen Untergrund platziert werden. Der Abstand nach oben und zu allen Seiten, sollte zu entflammbaren oder wehenden Textilien mindestens 1,5 m betragen. Das dekorative FEUERGLASKLAR Tischfeuer sollte so platziert werden, dass es für die Umgebung keine Gefahr darstellt. Kinder, betrunkene Personen oder Haustiere sollten ferngehalten werden. Zur eigenen Sicherheit solltest du das Tischfeuer so platzieren, dass ein Umkippen ausgeschlossen ist.

FEUERGLASKLAR Safe Liquid einfüllen

Ersetze den schwarzen Schraubverschluss der Flasche durch den beigefügten Ausgießer. Zum Gießen bitte den Ausgießer hochklappen. Beim ersten Mal solltest du den Brennstoff gleichmäßig über das Brennelement verteilen und den Tank bis höchstens 5 mm zur Oberkante des Behälters auffüllen. Durch Herunterdrücken des roten Ausgießers kannst du die Flasche wieder verschließen.

Safe Liquid anzünden

Zum Anzünden empfehlen wir einen Hochleistungs-GASBRENNER Feuer-Anzünder. Die Verwendung von Streichhölzern oder elektronischen Feueranzündern bedarf etwas mehr Geduld, denn FEUERGLASKLAR Safe Liquid ist schwer entflammbar, dadurch aber besonders sicher. Der GASBRENNER Feuer-Anzünder schafft das Entzünden in 1 - 2 Sekunden.

Nachfüllen während Feuer brennt

Bevor das Feuer erlischt, kündigt sich dieses durch minimale, kleine Verpuffungen an. Entscheidest du dich für eine Verlängerung der Brenndauer, solltest du jetzt nachfüllen. Fülle den Tank bis etwa 5 mm unterhalb der Brennelemente auf.

Feuer löschen / beenden

Das Auslöschen des Feuers geschieht über Ersticken. Dazu liegt ein Löschdeckel bei. Falls Löschdeckel bei einigen Produkten nicht beiliegen, einfach das Feuer durch Abdecken mit einem feuerfesten Deckel ersticken. Bevor das Feuer erlischt, kündigt sich dies durch mehrere, minimale Verpuffungen an. Entscheidest du dich nicht für eine Verlängerung der Brenndauer, solltest du das Feuer durch Ersticken auslöschen.

Reinigung / Brennelement austauschen

Nach vollständiger Abkühlung kannst du alle Teile des Tischfeuers mit Wasser reinigen. Der Brennstoff Safe Liquid ist wasserlöslich und lässt sich leicht abwaschen. Brennelemente können sich mit der Zeit verbrauchen und müssen ausgetauscht werden. Das Herausnehmen des Brennelementes ist ganz einfach mit einem Messer möglich. Ersatz-Brennelemente sind im Shop bestellbar.

ANWENDUNGSHINWEISE



Mit dem Erwerb eines FEUERGLASKLAR Tischfeuers hast du eine sichere Wahl getroffen. Durch die sichere Handhabung kannst du alle FEUERGLASKLAR Tischfeuer sowohl innen als auch außen betreiben. Weil ein schönes Flammenspiel viel Sauerstoff benötigt, achte in Wohnräumen auf eine gute Belüftung. Lese bitte diese Anwendungshinweise und die Sicherheitshinweise für FEUERGLASKLAR- Safe Liquid sorgfältig, damit du das FEUERGLASKLAR Tischfeuer in vollen Zügen genießen kannst.

Gemütliche Lagerfeuerromantik

Die Produkte von FEUERGLASKLAR sorgen für Sauberkeit rund um Kamin, Ofen. Auch beim Tischkamin sorgen unsere Produkte für Sicherheit und Sauberkeit. Ein Tischfeuer erzeugt in Wohnräumen wie auf Terrasse und Balkon ein angenehmes Ambiente. Mit Freunden gemeinsam am Feuer wenn zu sitzen, erzeugt ein einzigartiges Gefühl von Lagerfeuerromantik. Unsere Anwender berichten davon, dass lange Sommerabende, mit unseren wärmenden Tischkaminen, aufgrund der heimeligen Lagerfeuerromantik, unendlich lange ausgedehnt wurden. FEUERGLASKLAR Tischfeuer können drinnen und draußen verwendet werden. Du kannst alle Vorteile von loderndem Feuer genießen, ohne dich um einen Schornstein oder Rauch sorgen zu müssen.

Platzierung des Tischfeuers

FEUERGLASKLAR Tischfeuer sollte auf einem ebenen, sicheren und stabilen Untergrund platziert werden. Der Abstand nach oben und zu allen Seiten, sollte zu entflammbaren oder wehenden Textilien mindestens 1,5 m betragen. Das dekorative FEUERGLASKLAR Tischfeuer sollte so platziert werden, dass es für die Umgebung keine Gefahr darstellt. Kinder, betrunkene Personen oder Haustiere sollten ferngehalten werden. Zur eigenen Sicherheit solltest du das Tischfeuer so platzieren, dass ein Umkippen ausgeschlossen ist.

FEUERGLASKLAR Safe Liquid einfüllen

Ersetze den schwarzen Schraubverschluss der Flasche durch den beigefügten Ausgießer. Zum Gießen bitte den Ausgießer hochklappen. Beim ersten Mal solltest du den Brennstoff gleichmäßig über das Brennelement verteilen und den Tank bis höchstens 5 mm zur Oberkante des Behälters auffüllen. Durch Herunterdrücken des roten Ausgießers kannst du die Flasche wieder verschließen.

Safe Liquid anzünden

Zum Anzünden empfehlen wir einen Hochleistungs-GASBRENNER Feuer-Anzünder. Die Verwendung von Streichhölzern oder elektronischen Feueranzündern bedarf etwas mehr Geduld, denn FEUERGLASKLAR Safe Liquid ist schwer entflammbar, dadurch aber besonders sicher. Der GASBRENNER Feuer-Anzünder schafft das Entzünden in 1 - 2 Sekunden.

Nachfüllen während Feuer brennt

Bevor das Feuer erlischt, kündigt sich dieses durch minimale, kleine Verpuffungen an. Entscheidest du dich für eine Verlängerung der Brenndauer, solltest du jetzt nachfüllen. Fülle den Tank bis etwa 5 mm unterhalb der Brennelemente auf.

Feuer löschen / beenden

Das Auslöschen des Feuers geschieht über Ersticken. Dazu liegt ein Löschdeckel bei. Falls Löschdeckel bei einigen Produkten nicht beiliegen, einfach das Feuer durch Abdecken mit einem feuerfesten Deckel ersticken. Bevor das Feuer erlischt, kündigt sich dies durch mehrere, minimale Verpuffungen an. Entscheidest du dich nicht für eine Verlängerung der Brenndauer, solltest du das Feuer durch Ersticken auslöschen.

Reinigung / Brennelement austauschen

Brennelemente können sich mit der Zeit verbrauchen und müssen ausgetauscht werden. Zum Herausnehmen des Brennelementes liegt eine Greifzange bei. Diese wird auch benötigt, wenn das sich das Brennelement abgenutzt hat. Ersatz-Brennelemente sind im Shop bestellbar. Die Größe der Flamme kann durch Herausziehen des Brennelementes mit der Greifzange um ca. 10 mm nach oben reguliert werden. Beim Auslöschen der Flamme durch den Löschdeckel wird das Brennelement wieder zurückgeschoben.

Eigenschaften von FEUERGLASKLAR Safe Liquid – (SICHERHEITS-Brennstoff)

FEUERGLASKLAR- Safe Liquid zeichnet sich durch besonders hohe Sicherheit bei der Anwendung aus. Der Brennstoff ist so konzipiert, dass es sich nicht von selbst entzündet, was das Risiko von Explosionen oder versehentlichen Bränden verhindert. Der Brennstoff verbrennt nur bei hohen Temperaturen über 100 Grad.

- Ein Explodieren beim Anzünden oder während des Betreibens werden vermieden.
- Ein Weiterbrennen beim versehentlichen Umfallen oder Verschütten ist ebenfalls ausgeschlossen.
- Safe Liquid eignet sich also besonders für Innenräume, wo Sicherheit oberste Priorität hat.
- FEUERGLASKLAR- Safe Liquid ist ungiftig, ein Vorteil für die menschliche Gesundheit und die Umwelt.
- Safe Liquid die 1. Wahl für diejenigen, die umweltbewusst denken und nachhaltig handeln.
- Mit den FEUERGLASKLAR Brenneinsätzen verbrennt es erst bei einer Temperatur über 100 Grad.
- Die hohe Verbrennungstemperatur vermeidet Ruß, Rauch oder Geruch.

Schwer entflammbar und 100% organisch

FEUERGLASKLAR- Safe Liquid ist die sichere Lösung, um eine gemütliche Atmosphäre zu schaffen. FEUERGLASKLAR- Safe Liquid ist so sicher, dass du dein Tischfeuer sogar nachfüllen kannst, während es noch brennt. Durch die Eigenschaft der Schwerentflammbarkeit kann Safe Liquid, während das Feuer noch brennt, nachgefüllt werden.





1 Stück Ausgießer

FEUERGLASKLAR Safe Liquid einfüllen

Ersetze den schwarzen Schraubverschluss der Flasche durch den beigefügten Ausgießer. Zum Gießen den Ausgießer hochklappen. Beim ersten Mal solltest du den Brennstoff gleichmäßig über das Brennelement verteilen und den Tank bis höchstens 5 mm bis zur Oberkante des Behälters auffüllen. Durch Herunterdrücken des roten Ausgießers kannst du die Flasche wieder verschließen.

Safe Liquid anzünden

Zum Anzünden empfehlen wir einen Hochleistungs-GASBRENNER Feuer-Anzünder. Die Verwendung von Streichhölzern oder elektronischen Feueranzündern bedarf etwas Geduld, denn FEUERGLASKLAR Safe Liquid ist schwer entflammbar, dadurch aber besonders sicher. Der GASBRENNER Feuer-Anzünder schafft das Entzünden in einer Sekunde.

Nachfüllen während Feuer brennt

Bevor das Feuer erlischt, kündigt sich dieses durch minimale, kleine Verpuffungen an. Entscheidest du dich für eine Verlängerung der Brenndauer, solltest du jetzt nachfüllen. Fülle den Tank bis etwa 5 mm unterhalb der Brennelemente auf.

Feuer löschen / beenden

Das Auslöschen des Feuers geschieht über Ersticken. Dazu liegt ein Löschdeckel bei. Falls Löschdeckel bei einigen Produkten nicht beiliegen, einfach das Feuer durch Abdecken mit einem feuerfesten Deckel ersticken. Bevor das Feuer erlischt, kündigt sich dies durch mehrere, minimale Verpuffungen an. Entscheidest du dich nicht für eine Verlängerung der Brenndauer, solltest du das Feuer durch Ersticken auslöschen.

Safe Liquid Lagerung

FEUERGLASKLAR Save Liquid sollte kühl und trocken gelagert werden. Eingefülltes Liquid in Tischkaminen wird nicht verdunsten, wie man das von Ethanol oder Alkohol kennt. Nach längerer Lagerung wird allerdings empfohlen, etwas frisches Safe Liquid vor dem Anzünden über die Brennelemente zu gießen.

FEUERGLASKLAR ist zuhause

... in Ostwestfalen. Von hier aus werden alle Produkte konfektioniert und verschickt. Auch du, als Freund von Feuer und Flammen, darfst uns gerne besuchen. Wir freuen uns auf den Austausch mit dir. Gerne zeigen wir dir in unserem Showroom, wie einfach Kaminpflege sein kann.

Du findest uns ...
in 32479 Hille, Minderer Str. 457, (Ortsteil Hartum)

Unsere Produkte ...
werden in Deutschland entwickelt und gefertigt. Kurze Wege, höchste Qualität und faire Arbeitsbedingungen.

Unser Shop liefert ...
alle Produkte gut verpackt europaweit über verschiedene Versanddienstleister aus.

Faire Partnerschaft ...
mit Kaminbau, Händler, Ofenstudios und Einzelhandel.

Schulungsangebote ...
richten sich Insbesondere an Fachleute, wie Kaminbauer, Kaminstudios, Schornsteinfeger und Einzelhändler.

Was uns antreibt
Unsere Produkte folgen unserer ökologischen Selbstverpflichtung damit Du dein Feuer guten Gewissens genießen kannst.

Wir lieben glasklare Flammen, aber nicht Schmutz und Staub, den man uns bisher als "unvermeidlich" verkauft hat.“





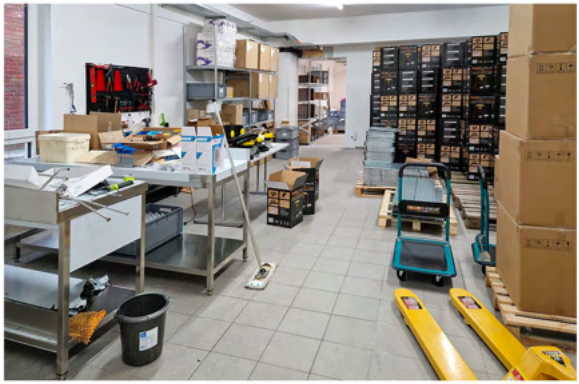

FEUERGLASKLAR ist ein Unternehmen, das sich zum Ziel gesetzt hat, Feuerstellen in Wohnräumen zu einer sauberen Angelegenheit zu machen.

Dazu die Meinung eines prominenten Kaminverkäufers

„FEUERGLASKLAR brauchen wir nicht. Wer sich einen Ofen oder Kamin anschafft, der weiß, dass er's mit Dreck zu tun bekommt"

FEUERGLASKLAR beweist jeden Tag das Gegenteil. Mit den genialen FEUER-GLASKLAR-Tools gehört Schmutz, in Verbindung mit dem Anblick knisternd brennender Holzscheite, der Vergangenheit an.

Unser Motto:

"Wir lieben Feuer & Flammen, aber nicht den Schmutz und Staub, den man uns bisher als „unvermeidlich" verkauft hat".

Auch du ...

wirst dich über die Leichtigkeit, mit der du nun deinen Kamin oder Ofen sauber halten kannst freuen und Spaß dabei empfinden.

Ganz sicher wirst du zukünftig oft und gerne im Kamin, oder auch mit einem Tischkamin auf der Terrasse glasklares Kaminfeuer genießen.



Ziel unserer Initiative ...

ist es, natürliche, regenerative, und somit nachhaltige Wärmequellen zu fördern. Wir haben es uns zur Aufgabe gemacht, das schmutzige Image, dass der Holzfeuerung leider immer noch anhaftet, auf ein sauberes Niveau zu bringen. Wir setzen uns dafür ein, bei Verbrauchern die Akzeptanz für natürliche Wärmequellen zu fördern.

Unsere Mission ...

Wir entwickeln Systeme für leicht zu pflegende Kaminöfen und Tischkamine. So schaffen wir saubere Feuerstellen in jedem anspruchsvollen Wohnumfeld.

Technischer Standard

Was als persönliche Mission gegen verrußte Scheiben startete, ist heute Technischer Standard. Wer will den noch Kamin und Ofen saubermachen wie vor hundert Jahren? Tausende Kaminbesitzer schwärmen inzwischen von FEUERGLASKLAR und freuen sich täglich über die Leichtigkeit der Pflege.

Das FEUERGLASKLAR Shopsystem ...

ist vorbildlich aufgebaut. Zu fast allen Produkten sind Videos verfügbar. Live-Aufnahmen zeigen wie Produkte funktionieren. Noch nie war es einfacher die Produkte von FEUERGLASKLAR kennenzulernen.

FEUERGLASKLAR produziert ...

Werkzeuge und Geräte, die hervorragend funktionieren. Entwickelt aus der Praxis, für die Praxis. Eben Entwickler aus Leidenschaft.

Jedes Produkt, das den großen Namen FEUERGLASKLAR trägt, wurde auf Herz und Nieren geprüft – im echten Alltag und von Leuten die sich mit sowas auskennen, nicht nur im Labor.

Vertraue einem großen Namen, vertraue ...

FEUERGLASKLAR!



Viel Spaß mit den Tools wünscht das gesamte Team und

Anna

von FEUERGLASKLAR



FEUERGLASKLAR®

Innovative Produkte & Ideen

Droste Beteiligungsgesellschaft mbH
Ausstellung - Produktion & Versand
Mindener Str. 457 - 32479 Hille
info@feuerglasklar.de
www.feuerglasklar.de